

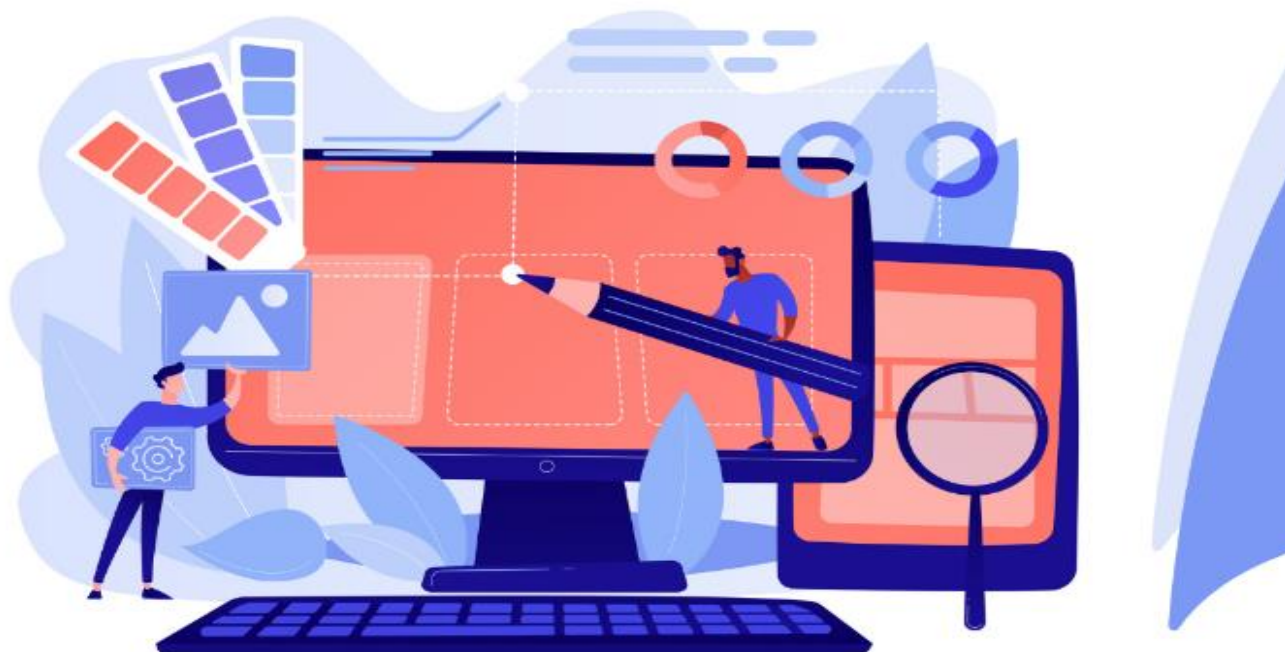



VIC



Ce support a pour but de vous présenter les écrans VIC à la suite de la mise en place d'un relooking.

1. Page « Recherche de dossier »

Dossier		Conseiller	
Numéro de proposition	<input type="text"/>	Nom du conseiller	<input type="text" value="TAGUEMOUNT Scheraz"/>
Phase du dossier	<input type="text" value=""/>	Agence	<input type="text" value="PARIS"/>
Période de l'étude		Emprunteur	
du	<input type="text" value=""/> 	Numéro d'adhérent	<input type="text"/>
au	<input type="text" value=""/> 	Civilité emprunteur	<input type="text" value=""/>
Type d'étude	<input type="text" value=""/>	Nom du client	<input type="text"/>
		Prénom	<input type="text"/>

 Rechercher

	Conseiller	Emprunteur	Date MAJ	Etape	N° Dossier	Type d'offre	Type d'étude
	TAGUEMOUNT Scherazade	Kilkenny Pierre	18/12/2023 11:50:12	Proposition commerciale	456789	Crédit immobilier	Prop. commerciale
	TAGUEMOUNT Scherazade	Va Sam	21/11/2023 14:14:15	Montage	0131202211	Crédit immobilier	Prop. commerciale
	TAGUEMOUNT Scherazade	Danledo Geoffroy	21/11/2023 14:12:22	Proposition commerciale	0132418515	Crédit immobilier	Prop. commerciale
	TAGUEMOUNT Scherazade	Nemo Luc	21/11/2023 14:10:50	Proposition commerciale	0132419132	Crédit immobilier	Prop. commerciale
	TAGUEMOUNT Scherazade	Kilkenny Pierre	11/09/2023 11:41:41	Proposition commerciale	2114518357	Crédit immobilier	Prop. commerciale

2. Pages liés au descriptif du projet

2.1. Page « Projet »

Accueil

Etude de financement

Opération

Intervenants

Prêts retenus

Plan De Financement

Taux Fixe

Garanties

Accessoires

Assurances

Bilan

Evénements

Fermer le dossier

Demande n° 456789

de Monsieur KILKENNY PIERRE

créé le 21/06/2023 : Etude en Cours

Accueil

Options

Scherazade TAGUEMOUNT

1

2

Proposition commerciale

Montage

Projet

Droit à prêts réglementés

Opération

Nature de l'opération *

Achat

Usage *

Habitation principale

Montant d'acquisition *

130 000,00

Montant total (hors frais)

130 000,00

Date prévue de signature

28/02/2015

Type de bien

Maison

Etat *

Ancien

Apport

Apport personnel

25 000,00

Besoin d'un prêt relais *

Oui

Non

Frais

Frais de notaire *

10 000,00

Frais de négociation

Frais de garanties estimés et dépenses diverses

Montant restant à financer frais inclus

115 000,00

Champs obligatoires

Annuler

Valider

Suivant

Apport

Apport personnel

25 000,00

Besoin d'un prêt relais ★

Oui

Non

Rachat du CRD

Oui

Non

Estimation du bien en vente ★

Montant CRD

0,00

✉ Adresse du bien à vendre

Compromis signé

Oui

Non

Commentaire

CNIL

Détail de l'adresse

Adresse

Code postal

Commune

Pays

France

Annuler

Valider

Calcul des frais de notaire

Détail des frais

Montant de l'achat

130 000

Droits d'enregistrement / Taxe de publicité foncière

7 679

Emoluments d'acte

1 723

Déboursés

330

Frais annexes

1 020

Droits d'enregistrement

Taxe départementale

4,50 %

5 850

Frais recouvrement

139

Taxe communale

1 560

Droit au profit de l'Etat

130

Total

Frais de notaire

10 752

Annuler

Valider

Calcul des frais de négociation

Calcul des frais de négociation

Montant de l'achat

130 000

Type d'intervenant

Notaire

Frais de négociation

150

Annuler

Valider

2.2. Page « Droit à prêts réglementés »

Vic
HARVEST GROUP

Demande n° 140001
de Monsieur De bach Fleur
créé le 05/03/2024 - Etude en Cours

Accueil

Options

Sebastien HU

Accueil

Etude de financement

Opération

Intervenants

De bach Fleur

Prêts retenus

Plan De Financement

Garanties

Accessoires

Assurances

Bilan

Evénements

Fermer le dossier

1

Proposition commerciale

2

Montage

Projet

Droit à prêts réglementés

Surface

Habitable (m²)80

Annexe (m²)

Type logement3 pièces

Logement

Adresse

Code postal14 700

VilleFALAISE

PaysFrance

Zone géographiqueC

Quartier prioritaire de la ville (QPV)

Age du logement (en année)20

Logement HLM dans le département actuel de résidence

Foyer de l'emprunteur

Ménage primo-accédant

Personnes au foyer (dont enfants à charge)

Enfants à charge

Revenu fiscal de référence N-2

Revenu fiscal de référence N-1

Enfants à naître

Autres personnes à charge

Champs obligatoires

Champs recommandés

Annuler

Valider

Sélectionner la commune dans la liste

Sélectionner la commune dans la liste

Ville	Code Postal	Zone A/B/C	Zone Besson	Zone Pinel	Code Insee
CABRIS	06 530	A	Zone 2	A	06026
LE TIGNET	06 530	A	Zone 2	A	06140
PEYMEINADE	06 530	A	Zone 2	A	06095
SPERACEDES	06 530	A	Zone 2	A	06137
ST CEZAIRE SUR SIAGNE	06 530	B1	Zone 3	B1	06118

Commune sélectionnée

Code Postal

06 530

Zone A/B/C

A

Ville

CABRIS

Zone Besson

Zone 2

Code Insee

06026

Zone Pinel

A

Annuler

Valider

3. Pages liées aux intervenants

3.1. Page « Intervenants »

Vic

HARVEST GROUP

Demande n° 456789

de Monsieur KILKENNY PIERRE

créé le 21/06/2023 : Etude en Cours

Accueil

Options

Scherazade TAGUEMOUNT

Accueil

Etude de financement

Opération

Intervenants

KILKENNY PIERRE

BONNOT JEAN

Prêts retenus

Plan De Financement

Taux Fixe

Garanties

Accessoires

Assurances

Bilan

Evénements

Fermer le dossier

1

Proposition commerciale

2

Montage

Liste des intervenants

Intervenant(s)	Emprunteur	Co-emprunteur
301693 Monsieur KILKENNY PIERRE	<input checked="" type="radio"/>	<input type="radio"/>
301694 Monsieur BONNOT JEAN	<input type="radio"/>	<input checked="" type="radio"/>

Précédent

Suivant

3.2. Page « Etat civil »

● Accueil

● Etude de financement

● Opération

● Intervenants

KILKENNY PIERRE

BONNOT JEAN

● Prêts retenus ●

● Plan De Financement ●

Taux Fixe

Garanties

Accessoires

Assurances

● Bilan

● Evénements

● Fermer le dossier

1

2

Proposition commercialeMontage

Etat civilRess. chargesPatrimoine

Etat civil

N° adhérent301693

NomMonsieurKILKENNY

Nom de naissance

Date de naissance01/01/1975

Situation familialeMarié(e)

NationalitéFrance

Adresse

Situation dans le logementLogé par la famille

Adresse123 chemin du pont

Code postal06 530

PaysHors UE

RésidentOuiNon

Tél.

Situation professionnelle

P.C.S ★Cadre Sup. fonction publique

ProfessionManager

Ancienneté professionnelle24 an(s)

EmployeurIBM

Champs obligatoires

Annuler

Précédent

▲

PrénomPIERRE

Pays de naissance

Lieu de naissanceNICE

Département de naissance06 - ALPES MARITIMES

Régime matrimonialCommunauté légale (ré)

Date de situation matrimoniale

Situation juridiqueMajeur Capable

▲

Ancienneté situation logement01/01/1980

VillePEYMEINADE

Mobile

Email

▲

Type de contrat de travailCDI

Valider

Suivant

3.3. Page « Ressources et charges »

Accueil

Etude de financement

Opération

Intervenants

KILKENNY PIERRE

BONNOT JEAN

Prêts retenus

Plan De Financement

Taux Fixe

Garanties

Accessoires

Assurances

Bilan

Evénements

Fermer le dossier

1

2

Proposition commerciale

Montage

Etat civil

Ress. charges

Patrimoine

Ressources mensuelles

Charges mensuelles

Salaires nets

13

2 500

Crédits en cours

12

150

Revenus mobiliers

12

Pensions alimentaires

12

200

Pensions reçues

12

0

Loyers

12

Revenus fonciers

12

Impôts

12

Futurs loyers à percevoir

12

200

Autres charges

12

150

Prestations sociales

12

Autres ressources

12

Total pondéré des ressources *

2 848

Total pondéré des charges *

700

Endettement autorisé

33 %

Capacité mensuelle

440

Revenu domicilié

Oui

Non

Sélectionnez l'intervenant à afficher

Monsieur BONNOT JEAN

Annuler

Valider

3.4. Page « Patrimoine »

Accueil

Etude de financement

Opération

Intervenants

KILKENNY PIERRE

BONNOT JEAN

Prêts retenus

Plan De Financement

Taux Fixe

Garanties

Accessoires

Assurances

Bilan

Evénements

Fermer le dossier

1

2

Proposition commerciale

Montage

Etat civil

Ress. charges

Patrimoine

Epargne

Epargne bancaire

10 000

Epargne entreprise

0

Epargne EL

5 000

Donation

0

Autre

0

Total Epargne

15 000

Patrimoine mobilier/immobilier non investi

Nature

Valeur actuelle

C.R.D.

Bien lié

Achat/Revente

Sélectionnez le patrimoine

Nature

Ajouter le patrimoine

Sélectionnez l'intervenant à afficher

Monsieur BONNOT JEAN

Champs obligatoires

Annuler

Valider

Précédent

Suivant

Sélectionnez le patrimoine

Titulaire

M. PIERRE KILKENNY

Nature

Résidence principale

Diagnostic de Performance Énergétique (DPE) ▲

Référence ADEME du DPE

Q

Date d'établissement du DPE

Performance énergétique du logement

Niveau d'émission du gaz à effet de serre

Performance énergétique du logement après travaux

Scénario des travaux

Détail du patrimoine

Date d'acquisition

SIREN du diagnostiqueur

Date de fin de validité du DPE

Consommation énergétique (kWhEP/m².an)

Emission en CO2/m2

Label de la construction

Montant estimé des travaux

Valeur actuelle

Loyer (par mois)

C.R.D.



+ Ajouter le patrimoine

Patrimoine mobilier/immobilier non investi

Nature	Valeur actuelle	C.R.D.	Bien lié Achat/Revente
Résidence principale	52 000		 

4. Page « Prêts retenus »

● Accueil

● Etude de financement

○ Opération

○ Intervenants

○ De bach Fleur

● Prêts retenus

○ Plan De Financement

○ Garanties

○ Accessoires

○ Assurances

○ Bilan

○ Evénements

○ Fermer le dossier

1

2

Proposition commerciale

Montage

Prêts retenus

Cliquez sur un prêt pour plus d'informations.

Prêts impossibles

Relais

PTZ 2015

PTZ

PTZ 2024 avec différé

PTZ 2013

Prêts possibles

Taux Fixe

Taux révisable cap.

PAS

PEL

CEL

Taux fixe à échéances pro.

PTZ 2024 sans différé

Prêt extérieur

Prêts retenus

Précédent

Suivant

5. Page « Plan de financement »

● Accueil

● Etude de financement

○ Opération

○ Intervenants

○ KILKENNY PIERRE

○ BONNOT JEAN

○ Prêts retenus

● Plan De Financement

○ Taux Fixe

○ Garanties

○ Accessoires

○ Assurances

○ Bilan

○ Evénements

○ Fermer le dossier

1

2

Proposition commerciale

Montage

Montant opération

140 000,00

Capacité mensuelle

734,95

Apport personnel

25 000,00

Mensualité souhaitée

934,95

Reste à financer

15 000,00

Capacité restante

379,00

Montant

Durée

Taux hors assurance

Assurances

Garanties

Accessoires

Echéance

TAEG

Taux Fixe

100 000,00

180 mois

0,00 %

%CI

0,00

1 000,00

555,56 / mois

0,13 %

Optimiser

Comparer

Autres possibilités

Annuler

Valider

Précédent

Suivant

6.Pages liées aux fonctions transverses

6.1. Optimisation

● Accueil

● Etude de financement

● Opération

● Intervenants

KILKENNY PIERRE

BONNOT JEAN

● Prêts retenus

● Plan De Financement

Taux Fixe

Garanties

Accessoires

Assurances

● Bilan

● Evénements

● Fermer le dossier

1

2

Proposition commerciale

Montage

Objectif du client

☒ Diminuer le coût du crédit

☐ Financer l'investissement avec des échéances minimum

☐ Connaître, en fonction de la capacité de remboursement, le maximum de financement

Planification de la charge de remboursement

Durée (en mois)

Palier n°1

60

Palier n°2

Palier n°3

Palier n°4

Palier n°5

Remboursement souhaité

934,95

1 084,95

Prêt à optimiser

Q

☒ Taux Fixe

Durée minimale

24

Durée maximale

420

Montant minimal

0,00

Montant maximal

115 000,00

Plan de financement

Optimiser



6.2. Comparatifs

Plan de financement actuel

Date de création	
Prêts	PTZ Taux Fixe
Montant	126 500
Durée (en mois)	333
Intérêts	11 140
Assurances	6 756
Garanties	0
Accessoires	0
Coût total	17 896
Apport personnel	8 000
Remboursement souhaité	950
Première échéance	435
Commentaires	

CNIL

Plans de financement comparés

☐ PDF 1

26/05/2021 10:05:35

Prêts	PTZ Taux Fixe
Montant	126 500
Durée (en mois)	333
Intérêts	11 140
Assurances	6 756
Garanties	0
Accessoires	0
Coût total	17 896
Apport personnel	8 000
Remboursement souhaité	950
Première échéance	435
Commentaires	

CNIL

Graphique

Supprimer

Ajouter

6.3. Autres possibilités

Autres possibilités

Prêt du plan de financement

Montant Durée Echéances

Paramètres des scénarii alternatifs

Variation du montant Variation de la durée mois

Montants

	-	-	118 500,00	-	-
Durées	-	N/A	N/A	N/A	N/A
	-	N/A	N/A	N/A	N/A
	180	N/A	N/A	678,08	N/A
	-	N/A	N/A	N/A	N/A
	-	N/A	N/A	N/A	N/A

Annuler

Valider

7.Pages liées au détail du prêt

7.1. Page « Détail du prêt »

Opération

Intervenants

KILKENNY PIERRE
BONNOT JEAN

Prêts retenus

Plan De Financement

Taux Fixe

Garanties

Accessoires

Assurances

Bilan

Evénements

Fermer le dossier

Caractéristiques

Amortissement

Montant115 000,00

Assurance

%CI

Durée180

mois

PériodicitéMensuelle

Reste à financer0,00

Amortissement : Amortissement linéaire

Banque partenaire

Banque partenaire

Crédit Agricole de Paris

Profil d'échéance

Constant

Progressif

Progressif / palier

Variable

Profil de taux

Fixe

Indexé

Révisable

Mixte

Type de période d'anticipation

Aucune

Partiel (Capital seul)

Total (Capital + Intérêts)

Type de différé

Aucun

Partiel (Capital seul)

Total (Capital + Intérêts)

Total puis Partiel

Taux hors assurance

3,50 %

Durée

Echéance

Palier 1

180

mois

822,11

/ mois

Annuler

Valider

Plan de financement

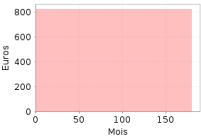

7.2. Page « Amortissement »

Opération

Intervenants

KILKENNY PIERRE
BONNOT JEAN

Prêts retenus

Plan De Financement

Taux Fixe

Garanties

Accessoires

Assurances

Bilan

Evénements

Fermer le dossier

Caractéristiques

Amortissement

Montant115 000,00

Type d'échéanceVariable

Assurance

Durée180

mois

Type de tauxFixe

PériodicitéMensuelle

Type de différéAucun

Reste à financer0,00

	Intérêts	Assurance	Montant	Montant cumulé	Taux cumulé	
Intérêts	32 980,95			147 980,95	3,50 %	
Assurance (dans échéance)	0,00			147 980,95	0,00 %	TAEA (I)
Frais (Garantie, Dossier...)	1 000,00			148 980,95		
Total					3,69 %	TAEG

Sélectionner une ligne du tableau d'amortissement pour simuler un remboursement anticipé

N°	Intérêts	Assurance	Amortissement	Echéances	C.R.D.	Intérêts cumulés	Montant Restant Dû après échéance
1	335,42	0,00	486,69	822,11	114 513,31	0,00	114 513,31
2	334,00	0,00	488,11	822,11	114 025,20	0,00	114 025,20
3	332,57	0,00	489,54	822,11	113 535,66	0,00	113 535,66
4	331,15	0,00	490,96	822,11	113 044,70	0,00	113 044,70
5	329,71	0,00	492,40	822,11	112 552,30	0,00	112 552,30
6	328,28	0,00	493,83	822,11	112 058,47	0,00	112 058,47
7	326,84	0,00	495,27	822,11	111 563,20	0,00	111 563,20
8	325,39	0,00	496,72	822,11	111 066,48	0,00	111 066,48
9	323,94	0,00	498,17	822,11	110 568,31	0,00	110 568,31
10	322,49	0,00	499,62	822,11	110 068,69	0,00	110 068,69
11	321,03	0,00	501,08	822,11	109 567,61	0,00	109 567,61
12	319,57	0,00	502,54	822,11	109 065,07	0,00	109 065,07

Plan de financement

8. Page « Garanties »

● Accueil

● Etude de financement

● Opération

● Intervenants

KILKENNY PIERRE

BONNOT JEAN

● Prêts retenus

● Plan De Financement

Taux Fixe

Garanties

Accessoires

Assurances

● Bilan

● Evénements

● Fermer le dossier

1

Proposition commerciale

2

Montage

Récapitulatif des garanties prises

Taux Fixe

115 000,00

Sélectionnez le(s) prêt(s)

☒ Taux Fixe

Sélectionnez la garantie

Type

Nature

+ Annuler

+ Ajouter la garantie

✓ Valider

Société de cautionnement

Détail de la garantie

Quotité

100 %

Frais de gestion

575,00

Adhésion (Parts sociales)

0,00

Fonds de garantie

1 253,50

Descriptif de la garantie

Récapitulatif des garanties prises

Taux Fixe

115 000,00

Crédit Logement classic - 115 000,00

Garantie : Crédit Logement classic

Quotité : 100 %

Coût : 1 828,5

Frais de gestion : 575

Adhésion (Parts sociales) : 0

Fonds de garantie : 1 253,5

Crédit Logement classic - 115 000,00

9. Page « Accessoires »

● Accueil

● Etude de financement

● Opération

● Intervenants

KILKENNY PIERRE

BONNOT JEAN

● Prêts retenus

● Plan De Financement

Taux Fixe

Garanties

Accessoires

Assurances

● Bilan

● Evénements

● Fermer le dossier

1

Proposition commerciale

2

Montage

Montant du prêt		Taux Fixe
Frais de dossier prêteur	CA de Paris et d'Ile-de-France	115 000,00
Montant des frais de dossier prêteur	<input type="text" value="500,00"/>	
Frais de dossier CRESERFI	<input type="text" value="v"/>	
Montant des frais de dossier CRESERFI	<input type="text"/>	

✖ Annuler

✓ Valider

Plan de financement

10. Page « Assurances »

● Accueil

● Etude de financement

● Opération

● Intervenants

KILKENNY PIERRE

BONNOT JEAN

● Prêts retenus

● Plan De Financement

Taux Fixe

Garanties

Accessoires

Assurances

● Bilan

● Evénements

● Fermer le dossier

1

Proposition commerciale

2

Montage

Récapitulatif des assurances prises

Intervenant(s)	Taux Fixe
	115 000,00

★ Champs obligatoires

✖ Annuler

✓ Valider

Plan de financement

+ Accès à J@ssure

11. Pages liées au bilan

11.1. Page « Synthèse »

● Accueil

● Etude de financement

● Opération

● Intervenants

● Va Sam

● Conda Anna

● Prêts retenus

● Plan De Financement

● PTZ

● Taux Fixe

● Garanties

● Accessoires

● Assurances

● Bilan

● Evénements

● Fermer le dossier

1

Proposition commerciale

2

Montage

Synthèse

Amortissement

Garanties

Commentaires

Coût de l'opération

Coût du projet130 000,00

Frais de notaire10 000,00

Frais des accessoires3,00

Frais de garantie25,00

Nature de l'opérationUsage

Située àNICE

AchatHabitation principale

Montant à financer115 000,00

Apport personnel25 000,00

Capacité financière

Ressources mensuelles

Capacité mensuelle934,95

Charges mensuelles

Remboursement souhaité1 900,00

Plan de financement

	PTZ	Taux Fixe	Total
Montant	13 000,00	102 000,00	115 000,00
TAE	0,17 %	0,21 %	
Durée	177 mois	57 mois	
Assurances / mois	2,40	17,60	
TAE	0,33 % (i)	0,41 % (j)	
Scrivener	Scrivener 2	Scrivener 2	Scrivener 2

Echéancier

	PTZ	Taux Fixe	Echéances totales	Reste à vivre	Endettement
57 mois	2,40	1 807,07	1 809,47	1 838,86	57,71 %
120 mois	110,73	0,00	110,73	3 537,60	18,64 %

Coût du financement

	PTZ	Taux Fixe	Total
Montant	13 000,00	102 000,00	115 000,00
Intérêts payés	0,00	0,00	0,00
Coût assurances	424,80	1 003,20	1 428,00
Total	13 424,80	103 003,20	116 428,00

Précédent

Edition

Transfert vers SURF

11.1.1. Focus pop-up « Editions »

Edition

Sélection des éditions

☐ Demande d'étude

☐ Tableau d'Amortissement

☐ Fiche de liaison

✖ Annuler

✓ Valider

11.1.2. Focus « Transfert Surf »

Garanties

Commentaires

Sélection des Barèmes

Sélection des Barèmes

Gamme	Prêt	Montant	Durée	Barème ★
Interne	PTZ	13 000,00	177	<div>barème 1</div>
Interne	Taux Fixe	102 000,00	57	<div>barème 1</div>

✕

Annuler

✓

Valider

11.2. Page « Amortissement »

Accueil

Etude de financement

Opération

Intervenants

Va Sam

Conda Anna

Prêts retenus

Plan De Financement

PTZ

Taux Fixe

Garanties

Accessoires

Assurances

★

Bilan

Evénements

Fermer le dossier

1

Proposition commerciale

2

Montage

Synthèse

Amortissement

Garanties

Commentaires

Plan De Financement

	Montant
Emprunts	115 000,00
Intérêts	0,00
Bonification	0,00
Assurance (dans échéance)	1 428,00
Frais de garantie	25,00
Frais des accessoires	3,00
Montant global du financement	116 456,00

Tableau d'amortissement à titre indicatif.

N°	Intérêts	Assurance	Amortissement	Echéances	C.R.D.	Intérêts cumulés	Montant Restant Dû après échéance
1	0,00	20,00	1 789,47	1 809,47	113 210,53	0,00	113 210,53
2	0,00	20,00	1 789,47	1 809,47	111 421,06	0,00	111 421,06
3	0,00	20,00	1 789,47	1 809,47	109 631,59	0,00	109 631,59
4	0,00	20,00	1 789,47	1 809,47	107 842,12	0,00	107 842,12
5	0,00	20,00	1 789,47	1 809,47	106 052,65	0,00	106 052,65
6	0,00	20,00	1 789,47	1 809,47	104 263,18	0,00	104 263,18
7	0,00	20,00	1 789,47	1 809,47	102 473,71	0,00	102 473,71
8	0,00	20,00	1 789,47	1 809,47	100 684,24	0,00	100 684,24
9	0,00	20,00	1 789,47	1 809,47	98 894,77	0,00	98 894,77
10	0,00	20,00	1 789,47	1 809,47	97 105,30	0,00	97 105,30
11	0,00	20,00	1 789,47	1 809,47	95 315,83	0,00	95 315,83
12	0,00	20,00	1 789,47	1 809,47	93 526,36	0,00	93 526,36

Précédent

11.3. Page « Garanties »

● Accueil

● Etude de financement

● Opération

● Intervenants

● Va Sam

● Conda Anna

● Prêts retenus

● Plan De Financement

● PTZ

● Taux Fixe

● Garanties

● Accessoires

● Assurances

● Bilan

● Evénements

● Fermer le dossier

1

2

Proposition commerciale

Montage

Synthèse

Amortissement

Garanties

Commentaires

Synthèse des montants couverts par prêts

Prêts	Type de taux	Durée	Périodicité	Montant	Montant total couvert
PTZ	Fixe	177 mois	Mensuelle	13 000,00	0,00
Taux Fixe	Fixe	57 mois	Mensuelle	102 000,00	50 000,00

Autre garantie

Garantie

Propriétaires / titulaires / garants

Coût de la garantie

Montant couvert

Garantie externe

Monsieur Va Sam

25,00

50 000,00

11.4. Page « Commentaires »

● Accueil

● Etude de financement

● Opération

● Intervenants

● Va Sam

● Conda Anna

● Prêts retenus

● Plan De Financement

● PTZ

● Taux Fixe

● Garanties

● Accessoires

● Assurances

● Bilan

● Evénements

● Fermer le dossier

1

2

Proposition commerciale

Montage

Synthèse

Amortissement

Garanties

Commentaires

Contenu commentaire

Modifié le

Par Actions

+ Ajouter un commentaire

Commentaire pour les clauses de l'offre

CNIL.

Valider

12. Page « Fermer le dossier »

Vic

HARVEST GROUP

Demande n° 2114518356

de Monsieur KILKENNY PIERRE

créé le 25/05/2021 : Etude à compléter

Accueil

Options

Scherazade TAGUEMOUNT

1

2

Proposition commerciale

Montage

Fermer le dossier

Dossier

Etude réalisée par

Dossier initialisé le

Agence

Dossier modifié le

Dossier n°

Type d'étude

Origine du dossier

TAGUEMOUNT Scherazade

25/05/2021 19:22

PARIS

04/01/2024 16:27

105907

Prop. commerciale

Agence

Emprunteur principal

Qualité

Nom

Prénom

Date de naissance

Monsieur

KILKENNY

PIERRE

01/01/1982

Commentaires

CNIL.

Fermer sans sauvegarder

Sauvegarder

13. Page « Evénements »

Intervenants

KILKENNY PIERRE

Prêts retenus

Plan De Financement

Taux Fixe

Garanties

Accessoires

Assurances

Bilan

Evénements

Fermer le dossier

Evénements - Historique

Phase	Date	Par	Evénement	Complément
Proposition commerciale	05/01/2024 15:01	TAGUEMOUNT Scherazade	Ouverture du dossier	
	08/01/2024 15:50	TAGUEMOUNT Scherazade	Dossier sauvegardé	
	08/01/2024 15:49	TAGUEMOUNT Scherazade	Calcul du score	CODE : ORANGE, LIBELLE : ORANGE
	08/01/2024 15:48	TAGUEMOUNT Scherazade	Validation prêt	Prêt : Taux Fixe Montant : 118500.00 Durée : 180 Périodicité : Mensuelle Durée du palier : 180 Echéance : 744.71 Taux : 1.3
	08/01/2024 15:48	TAGUEMOUNT Scherazade	Validation prêt	Prêt : Taux Fixe Montant : 78540.00 Durée : 180 Périodicité : Mensuelle Durée du palier : 180 Echéance : 493.58 Taux : 1.3
	08/01/2024 15:48	TAGUEMOUNT Scherazade	Prêt supprimé	Prêt : PTZ
	08/01/2024 15:48	TAGUEMOUNT Scherazade	Assurance supprimée	Assurance : Assurance groupe Assuré : KILKENNY PIERRE
	08/01/2024 15:48	TAGUEMOUNT Scherazade	Prêt supprimé	Prêt : PTZ
	08/01/2024 15:46	TAGUEMOUNT Scherazade	Optimisation du PDF	Accès à la page d'optimisation
	08/01/2024 15:45	TAGUEMOUNT Scherazade	Ouverture du dossier	
	11/09/2023 11:41	TAGUEMOUNT Scherazade	Dossier sauvegardé	
	11/09/2023 11:34	TAGUEMOUNT Scherazade	Calcul du score	CODE : ORANGE, LIBELLE : ORANGE
	11/09/2023 11:34	TAGUEMOUNT Scherazade	Ouverture du dossier	
	11/09/2023 11:33	TAGUEMOUNT Scherazade	Dossier sauvegardé	
	11/09/2023 11:32	TAGUEMOUNT Scherazade	Ouverture du dossier	
	11/09/2023 11:30	TAGUEMOUNT Scherazade	Dossier sauvegardé	
	11/09/2023 11:30	TAGUEMOUNT Scherazade	Appel WS Retour Assurance	Appel au WS ADE...
	11/09/2023 11:30	TAGUEMOUNT Scherazade	Ouverture du dossier	
	24/05/2022 10:33	TAGUEMOUNT Scherazade	Dossier sauvegardé	
	24/05/2022 10:30	TAGUEMOUNT Scherazade	Ouverture du dossier	
	27/05/2021 14:18	TAGUEMOUNT Scherazade	Ouverture du dossier	
	26/05/2021 10:30	TAGUEMOUNT Scherazade	Dossier sauvegardé	
	26/05/2021 10:30	TAGUEMOUNT Scherazade	Ajout accessoire	Assurance : Assurance groupe
	26/05/2021 10:30	TAGUEMOUNT Scherazade	Assurance supprimée	Prêt : Taux Fixe Montant : 70540.00 Durée : 406 Périodicité : Mensuelle Durée du palier : 293 Echéance : 281.11 Taux : 1.3
	26/05/2021 10:26	TAGUEMOUNT Scherazade	Validation prêt	Prêt : PTZ Montant : 47960.00 Durée : 300 Périodicité : Mensuelle Durée du palier : 120 Echéance : 407.6566666666667 Taux : 0.0
	26/05/2021 10:25	TAGUEMOUNT Scherazade	Validation prêt	Prêt : Taux Fixe Montant : 70540.00 Durée : 406 Périodicité : Mensuelle Durée du palier : 293 Echéance : 281.11 Taux : 1.3
	26/05/2021 10:17	TAGUEMOUNT Scherazade	Validation prêt	Prêt : PTZ Montant : 47960.00 Durée : 300 Périodicité : Mensuelle Durée du palier : 120 Echéance : 407.6566666666667 Taux : 0.0
	26/05/2021 10:16	TAGUEMOUNT Scherazade	Validation prêt	Prêt : Taux Fixe Montant : 70540.00 Durée : 406 Périodicité : Mensuelle Durée du palier : 293 Echéance : 281.11 Taux : 1.3
	26/05/2021 10:16	TAGUEMOUNT Scherazade	Assurance ajoutée	Assurance : Assurance groupe Assuré : KILKENNY PIERRE
	26/05/2021 10:16	TAGUEMOUNT Scherazade	Assurance ajoutée	Assurance : Assurance groupe Assuré : KILKENNY PIERRE
	26/05/2021 10:16	TAGUEMOUNT Scherazade	Assurance supprimée	Assurance : Assurance groupe Assuré : KILKENNY PIERRE
	26/05/2021 10:16	TAGUEMOUNT Scherazade	Assurance supprimée	Assurance : Assurance groupe Assuré : KILKENNY PIERRE
	26/05/2021 10:16	TAGUEMOUNT Scherazade	Ouverture du dossier	Ouverture du dossier retour ADE
	26/05/2021 10:16	TAGUEMOUNT Scherazade	Dossier sauvegardé	
	26/05/2021 10:14	TAGUEMOUNT Scherazade	Appel WS Retour Assurance	Appel au WS ADE...
	26/05/2021 10:14	TAGUEMOUNT Scherazade	Validation prêt	Prêt : Taux Fixe Montant : 70540.00 Durée : 293 Périodicité : Mensuelle Durée du palier : 180 Echéance : 444.0 Taux : 1.3
	26/05/2021 10:12	TAGUEMOUNT Scherazade	Optimisation du PDF	Accès à la page d'optimisation
	26/05/2021 10:11	TAGUEMOUNT Scherazade	Validation prêt	Prêt : Taux Fixe Montant : 70540.00 Durée : 180 Périodicité : Mensuelle Durée du palier : 180 Echéance : 455.0606311566066 Taux : 1.3
	26/05/2021 10:11	TAGUEMOUNT Scherazade	Assurance ajoutée	Assurance : Assurance groupe Assuré : KILKENNY PIERRE
	26/05/2021 10:11	TAGUEMOUNT Scherazade	Assurance ajoutée	Assurance : Assurance groupe Assuré : KILKENNY PIERRE
	26/05/2021 10:11	TAGUEMOUNT Scherazade	Ouverture du dossier	Ouverture du dossier retour ADE